

Département de la Haute-Garonne

Commune d'Aucamville

PLAN TOPOGRAPHIQUE PLAN PARCELLAIRE

Propriétés HUC et SCI OLIFREMER
Empacements réservés n°022-009 et n°022-008

Chemin Auguste Gratian

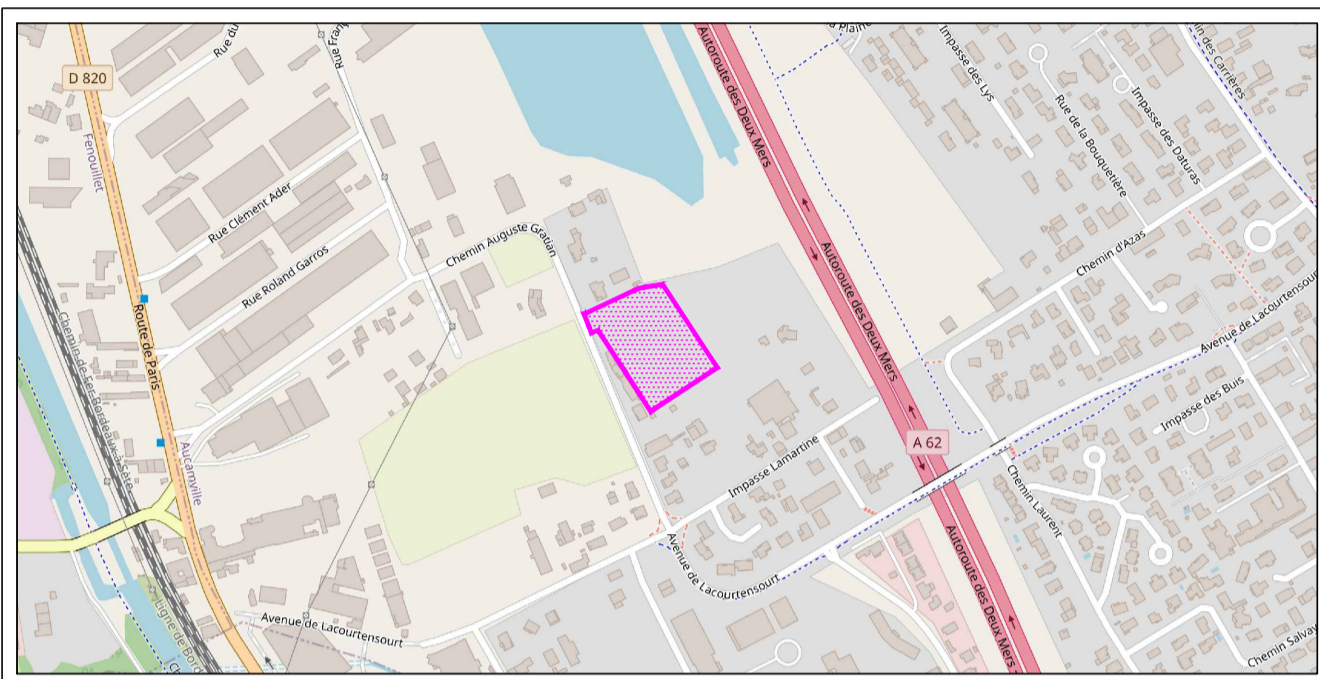

Plan de situation

Cabinet FONTVIELLE
GEOMETRES EXPERTS
6, Rue des Ecoles
31140 AUCAMVILLE
Téléphone : 05.61.70.61.73
Courriel : fontvielle.geometre@wanadoo.fr

Dressé le : 03-12-2020
Modifié le :
Dossier N° : 2020169A01

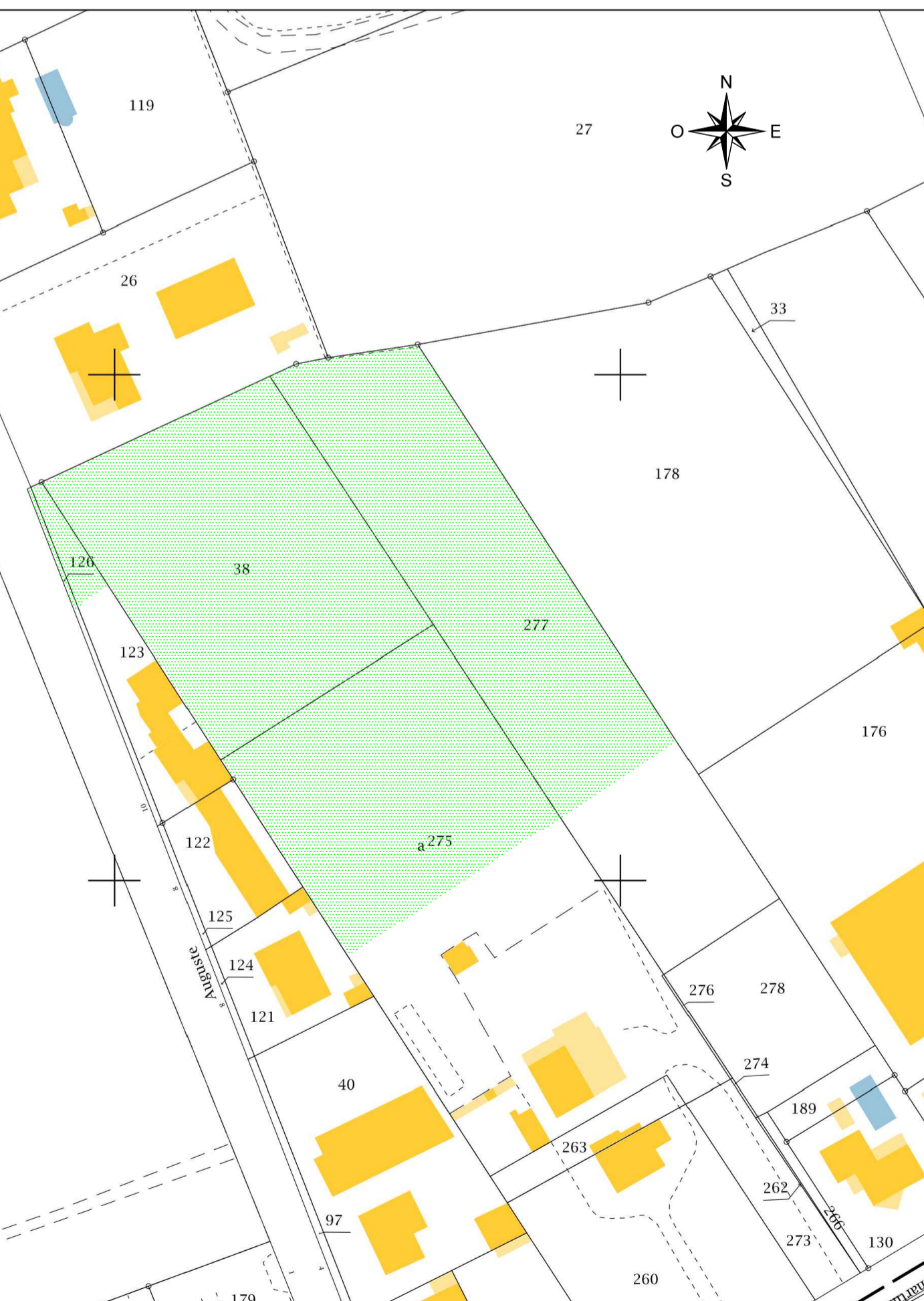

EXTRAIT DU PLAN CADASTRAL SECTION : AM PARCELLES : 38-123-126-275-277
ECHELLE : 1/1000 LIEU-DIT : "LA PLAINE ANDRAU"

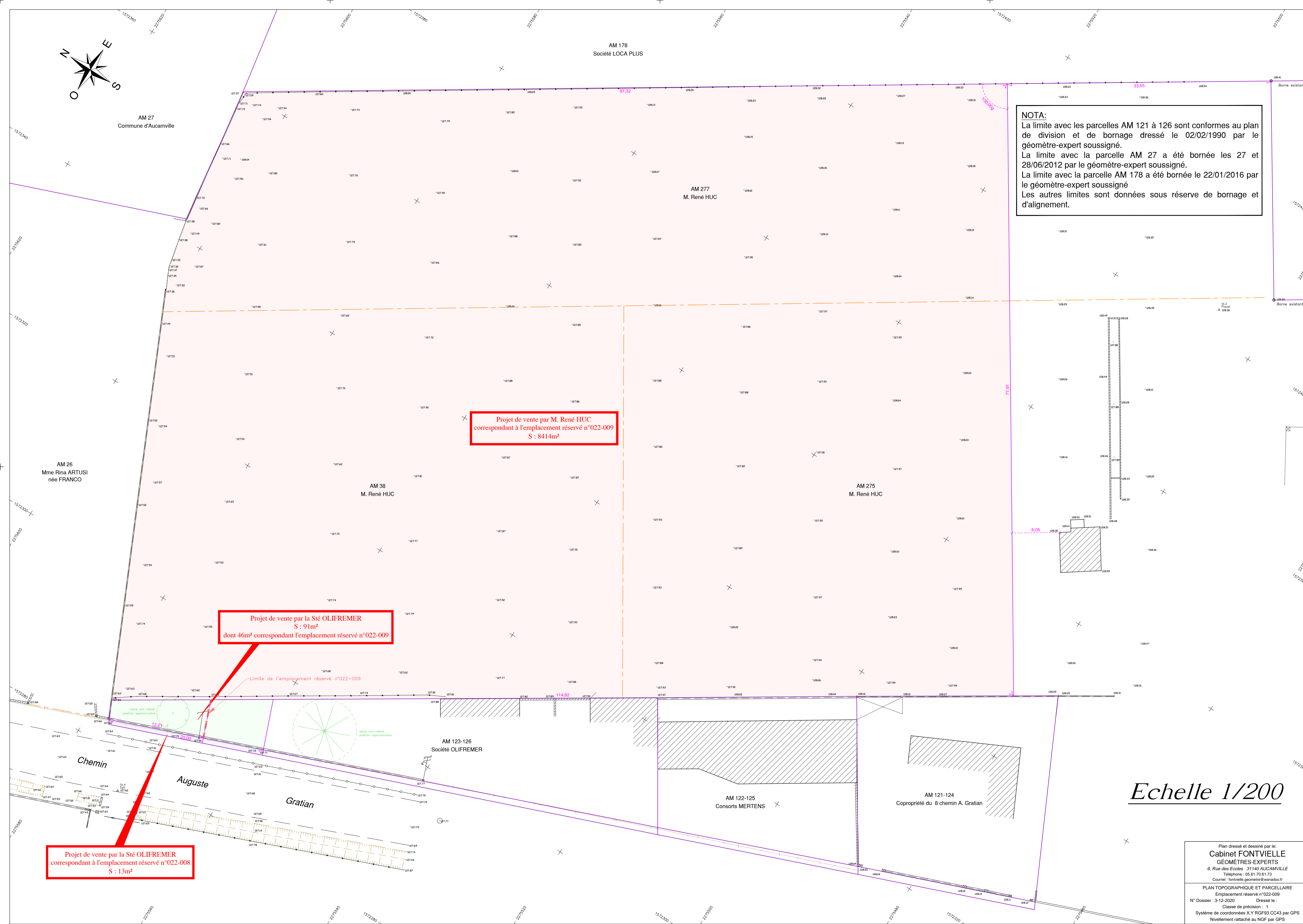

NOTA:
La limite avec les parcelles AM 121 à 126 sont conformes au plan de division et de bornage dressé le 02/02/1990 par le géomètre-expert soussigné.
La limite avec la parcelle AM 27 a été bornée les 27 et 28/06/2012 par le géomètre-expert soussigné.
La limite avec la parcelle AM 178 a été bornée le 22/01/2016 par le géomètre-expert soussigné
Les autres limites sont données sous réserve de bornage et d'alignement.

Projet de vente par M. René HUC
correspondant à l'emplacement réservé n°022-009
S : 8414m²

Projet de vente par la Sté OLIFREMER
S : 91m²
dont 46m² correspondant l'emplacement réservé n°022-009

Projet de vente par la Sté OLIFREMER
correspondant à l'emplacement réservé n°022-008
S : 13m²

Echelle 1/200

Plan dressé et dessiné par le:
Cabinet FONTVIELLE
GEOMETRES EXPERTS
6, Rue des Ecoles - 31140 AUCAMVILLE
Téléphone : 05.61.70.61.73
Courriel : fontvielle.geometre@wanadoo.fr
PLAN TOPOGRAPHIQUE ET PARCELLAIRE
Empacement réservé n°022-009
N° Dossier : 3-12-2020 Dressé le :
Classe de précision : 1
Système de coordonnées X,Y,RGF93 CC43 par GPS
Nivellement rattaché au NGF par GPS